



BIENVENUE
à la ferme



Chasse aux œufs *à la ferme*

DU
19 AU 21
AVRIL
2025

EN HAUTS-DE-FRANCE

Pour rencontrer nos agriculteurs
lors d'une chasse à l'œuf ludique,
originale et sensorielle,
vous êtes les bienvenus



www.bienvenue-a-la-ferme.com/hautsdefrance

 BienvenuealafermeHautsdeFrance



CHAMBRES
D'AGRICULTURE
HAUTS-DE-FRANCE



Chasse aux œufs à la ferme

⚠️ À RETENIR

- Réservation **obligatoire** auprès des fermes
- Les places sont **limitées**
- Les inscriptions seront validées dès réception du paiement auprès des fermes
- **N'oubliez pas votre petit panier et une tenue adaptée**

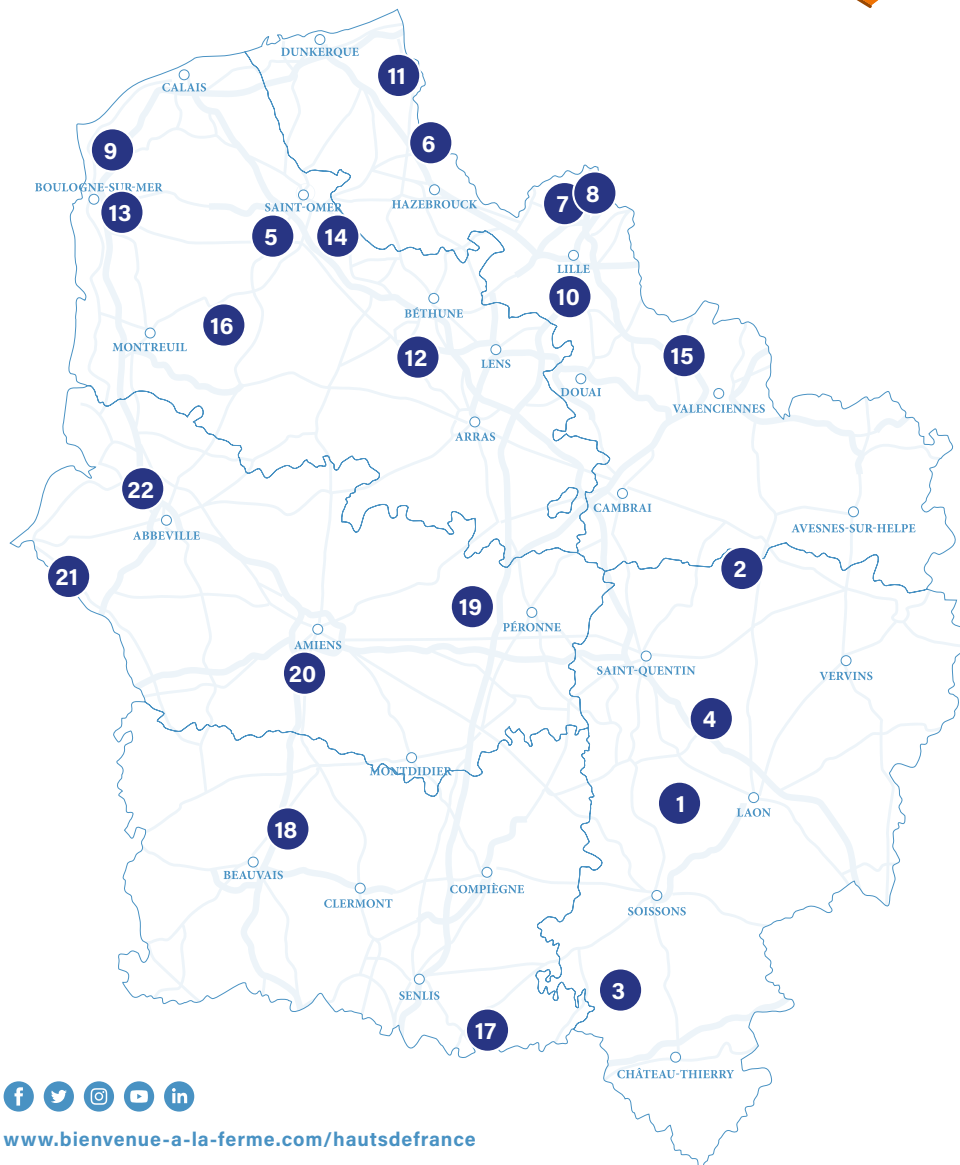

www.bienvenue-a-la-ferme.com/hautsdefrance

 **BienvenuealafermeHautsDeFrance**



AISNE

SAMEDI 19 AVRIL

1 La Ferme de Fontenille

Malezieux Delphine
Ferme de Fontenille - 02320 WISSIGNICOURT
06 83 29 34 44 - delphine.malezieux02@gmail.com
ferme-fontenille.com

Chasse aux œufs à 9h30 suivie de la visite de la ferme pour
finir avec un petit pot de l'amitié.

De 9h30 à 11h30. Sur réservation (10 €/personne).

2 La Ferme du Val Vermand

Molet Béragère et Geoffrey
4 rue du Val Vermand - 02110 SAINT-MARTIN RIVIERE
06 29 51 51 53 - b.burlion@laposte.net

1 La Ferme du Val Vermand

Chasse à l'œuf dans la pâture de la chèvrerie, visites aux
chèvres et chevreaux. Un ballotin de chocolats et un verre de
chocolat chaud seront offerts.

De 16h à 18h. Sur réservation (10€).

LUNDI 21 AVRIL

3 La ferme de Ressonns

Lorget Aurore
4 Lieu-dit Ressonns - 02210 LATILLY
06 88 95 71 10 - stephane.lorget@gmail.com
www.fermederessonns.fr

1 Anniversaires à la Ferme de Ressonns

Chasse à l'œuf, (récompense pour les enfants un paquet de
chocolats) visite de la ferme et goûter.

De 14h30 à 17h. Sur réservation (9€/enfant et 7€/adultes).

2 La Ferme du Val Vermand

Molet Béragère et Geoffrey
4 rue du Val Vermand - 02110 SAINT-MARTIN RIVIERE
06 29 51 51 53 - b.burlion@laposte.net

1 La Ferme du Val Vermand

Chasse à l'œuf dans la pâture de la chèvrerie, visites aux
chèvres et chevreaux. Un ballotin de chocolats et un verre de
chocolat chaud seront offerts.

De 16h à 18h. Sur réservation (10€).

4 Domaine de Richecourt

Morbelli Muriel
Domaine de Richecourt
02270 MESBRECOURT RICHCOURT
06 84 17 14 62 - richecourt@protonmail.com

1 glacedoudouce

Venez vivre un instant gourmand et convivial au Domaine de
Richecourt ! Un moment à partager en famille, entre rires,
découvertes et échanges, dans un cadre naturel préservé. Et
pour parfaire l'expérience, un goûter gourmand vous attend !

De 14h à 16h. Sur réservation (5€/enfant - gratuit pour les
adultes accompagnants).

NORD-PAS-DE-CALAIS

SAMEDI 19 AVRIL

5 Ferme Sainte Aldegonde

Laëtitia Campagne - François Doutrelant
7 ferme de Aldegonde - 62219 WISQUES
06 21 17 51 70 - laetitiacampagne@gmail.com

1 Ferme Sainte Aldegonde

Départ groupé à 14h30, fin à 16h30

10€ par enfant et adulte : participation à la chasse aux œufs,
remise d'un paquet de chocolats, visite guidée de la ferme,
goûter et boisson

Inscription : par téléphone 06 21 17 51 70 ou Facebook

6 Ferme du Saint-Adrien

Bertille et Rémy Defoort
343 chemin de St Adrien - 59190 CAESTRE
06 72 52 09 84 - lafermedustadrien@gmail.com

1 La Ferme du Saint Adrien

Départ groupé à 14h30, fin à 17h00

10€ par enfant : participation à la chasse aux œufs, remise
d'un paquet de chocolats, visite guidée de la ferme, boisson
8€ par adulte : participation à la chasse aux œufs, visite
guidée de la ferme, boisson

Inscription : par mail lafermedustadrien@gmail.com,
par téléphone 06 72 52 09 84 ou messenger

7 Mohair du Val de Deûle

Christine Delecluse
21 rue de Comines - 59890 QUESNOY-SUR-DEULE
06 40 44 51 30 - christine.delecluse@orange.fr
www.mohair-du-val-de-deule.fr

1 Mohair du Val de Deûle

Départ groupé à 10h00, fin à 12h00

9€ par enfant et par adulte : participation à la chasse aux
œufs, remise d'un paquet de chocolats, visite guidée de la
ferme

Inscription : par mail christine.delecluse@orange.fr, par
téléphone 06 40 44 51 30 ou mettre paiement par le site internet

8 Ferme D'Hondt - Vauquelin

Anne et Xavier D'Hondt et Léo Vauquelin
106 rue de la Viscourt - 59126 LINSSELLES
06 62 23 33 63 - earl.dhondt@gmail.com
1 anniversaires à la ferme d'hondt

Deux départs groupés : à 10h, fin à 12h et à 14h, fin à 16h
11€ par enfant : participation à la chasse aux œufs, remise
d'un paquet de chocolats, visite guidée de la ferme, goûter,
atelier création

10€ par adulte : participation à la chasse aux œufs, visite
guidée de la ferme, goûter

Inscription : par téléphone 06 62 23 33 63
ou mail earl.dhondt@gmail.com

9 Ferme Pédagogique Duchateau

Emmanuelle et Stéphane Duchateau
310 hameau de Blecqueneccques - 62250 MARQUISE
06 63 33 95 22 - contact@ferme-duchateau.fr
www.ferme-duchateau.fr

1 Ferme Pédagogique Duchateau Marquise

Départ groupé à 14h30, fin à 17h

10,50€ par enfant et par adulte : participation à la chasse aux
œufs, remise d'un paquet de chocolats, visite guidée de la
ferme, goûter

Inscription : par mail contact@ferme-duchateau.fr,
par téléphone 06 63 33 95 22, via le site internet ou facebook

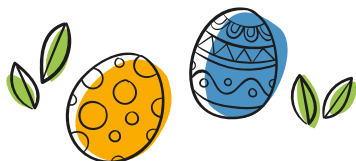



10 Le Panier Vitamine

Sylvie Lemaire
53 rue d'Attiches - 59710 AVELIN
06 30 64 42 10 - sylvielemaire59710@gmail.com

📍 le panier vitaminé

Départ groupé à 15h00, fin à 17h00
10,50€ par enfant : participation à la chasse aux œufs, remise
d'un paquet de chocolats, parcours libre de découverte de la
ferme et de ses animaux, goûter.

8€ par adulte : participation à la chasse aux œufs, parcours
libre de découverte de la ferme et de ses animaux, goûter.

Inscription : par SMS au 06 30 64 42 10 ou via le lien :

<https://forms.gle/QRAj3mxLgKmeGcTj8>

11 La Petite Ferme Flamande

Amélie Macke
21 route de Bergues - 59122 REXPOEDE
06 71 81 61 49 - amelie@lapetitefermeflamande.fr

📍 La Petite Ferme Flamande

Départ groupé à 10h30, fin à 12 h

8,50€ par enfant : participation à la chasse aux œufs, remise
d'un paquet de chocolats, visite de la ferme, collation

8,50€ par adulte : accompagnement des enfants à la chasse
à l'œuf, visite de la ferme, collation

Inscription : par SMS au 06 71 81 61 49

ou via le lien : <https://lc.cx/-b2MGE>

12 La Ferme Pédagogique Mannesiez

Anne-Elisabeth et Nicolas Mannesiez
11 bis, rue Rouanel - 62150 REBREUVE RANCHICOURT
06 48 36 22 36 - mannesiez.anne-elisabeth@orange.fr

📍 La ferme pédagogique Mannesiez

Départ groupé à 14h00, fin à 17h00

10€ par enfant : participation à la chasse aux œufs, remise
d'un paquet de chocolats, visite guidée de la ferme, goûter

10€ par adulte : participation à la chasse aux œufs visite
guidée de la ferme, goûter

Vente de Barbe à papa : 1€

Inscription : par téléphone 06 48 36 22 36 ou via Facebook

13 Ferme Pédagogique d'Hervé et Christèle

Christèle et Hervé Paques
5 rue Caudron - 62360 BAINCTHUN
06 60 63 51 47 - christele.paques@sfr.fr

📍 Ferme Pédagogique d'Hervé et Christèle à Baincthun

Départ groupé à 14h30, fin à 17h00

10€ par enfant et par adulte (participation à la chasse aux
œufs, remise d'un paquet de chocolats, visite guidée de la
ferme, goûter)

Inscription : par téléphone ou SMS au 06 60 63 51 47

14 Ferme pédagogique Sophie et Rémi

Sophie et Rémi Sergent
2a rue de Coubronne - 62120 RACQUINGHEM
06 65 62 80 49 - facon.sophie@gmail.com

📍 ferme pédagogique sergent sophie et rémi racquinghem

Deux départs groupés à 10h, fin à 12h et à 14h, fin à 16h

10€ par enfant et par adulte : participation à la chasse aux
œufs, remise d'un paquet de chocolats, visite guidée de la
ferme, goûter

Inscription : par téléphone 06 65 62 80 49,

par mail facon.sophie@gmail.com



DIMANCHE 20 AVRIL

7 Mohair du Val de Deule

Christine Delecluse
21 rue de Comines - 59890 QUESNOY-SUR-DEULE
06 40 44 51 30 - christine.delecluse@orange.fr
www.mohair-du-val-de-deule.fr

📍 Mohair du Val de Deule

Départ groupé à 10h00, fin à 12h00

9€ par enfant et par adulte : participation à la chasse aux
œufs, remise d'un paquet de chocolats, visite guidée de la
ferme

Inscription : par mail christine.delecluse@orange.fr, par
téléphone 06 40 44 51 30 ou mettre paiement par le site internet

8 Ferme D'Hondt - Vauquelin

Anne et Xavier D'Hondt et Léo Vauquelin
106 rue de la Viscourt - 59126 LAINSELLES
06 62 23 33 63 - earl.dhondt@gmail.com

📍 anniversaires à la ferme d'hondt

Départ groupé à 10h30, fin à 12h30

11€ par enfant : participation à la chasse aux œufs, remise
d'un paquet de chocolats, visite guidée de la ferme, goûter,
atelier création

10€ par adulte : participation à la chasse aux œufs, visite
guidée de la ferme, goûter

Inscription : par téléphone 06 62 23 33 63

ou mail earl.dhondt@gmail.com

11 La Petite Ferme Flamande

Amélie Macke
21 route de Bergues - 59122 REXPOEDE
06 71 81 61 49 - amelie@lapetitefermeflamande.fr

📍 La Petite Ferme Flamande

Départ groupé à 10h30, fin à 12 h

8,50€ par enfant : participation à la chasse aux œufs, remise
d'un paquet de chocolats, visite de la ferme, collation

8,50€ par adulte : accompagnement des enfants à la chasse
à l'œuf, visite de la ferme, collation

Inscription : par SMS au 06 71 81 61 49

ou via le lien : <https://lc.cx/-b2MGE>

13 Ferme Pédagogique d'Hervé et Christèle

Christèle et Hervé Paques
5 rue Caudron - 62360 BAINCTHUN
06 60 63 51 47 - christele.paques@sfr.fr

📍 Ferme Pédagogique d'Hervé et Christèle à Baincthun

Départ groupé à 14h30, fin à 17h00

10€ par enfant et par adulte (participation à la chasse aux
œufs, remise d'un paquet de chocolats, visite guidée de la
ferme, goûter)

Inscription : par téléphone ou SMS au 06 60 63 51 47

LUNDI 21 AVRIL

15 Ferme Bauduin

Sébastien Bauduin
320 rue Tilloy Merely
59870 TILLOY-LEZ-MARCHIENNES
06 61 28 95 49 - fermebauduin@orange.fr

www.fermebauduin.com

📍 ferme bauduin

Trois départs groupés : à 10h, fin à 11h30 / à 13h30, fin à 15h
et à 15h30, fin à 17h

9€ par enfant et par adulte : participation à la chasse aux
œufs, visite de la ferme, goûter maison

Inscription : par mail fermebauduin@orange.fr

ou par téléphone 06 61 28 95 49 ou site internet



Chasse aux œufs à la ferme

EN HAUTS-DE-FRANCE

Pour rencontrer nos agriculteurs lors d'une chasse à l'œuf ludique, originale et sensorielle, vous êtes les bienvenus



Revenir à la carte

16 Ferme du Bois Joli

Sylvie Branquart

50 rue du château - 62310 TORCY

06 47 28 13 06 - sylvie.branquart@hotmail.fr

f la ferme du bois joli

Départ groupé à 14h00, fin à 16h00

8€ par enfant et par adulte : participation à la chasse aux œufs, remise d'un paquet de chocolats, visite guidée de la ferme, goûter

Inscription : par mail sylvie.branquart@hotmail.fr

ou par téléphone 06 47 28 13 06

8 Ferme D'Hondt - Vauquelin

Anne et Xavier D'Hondt et Léo Vauquelin

106 rue de la Viscourt - 59126 LINSÉLLES

06 62 23 33 63 - earl.dhondt@gmail.com

f anniversaires à la ferme d'hondt

Deux départs groupés : à 10h, fin à 12h et à 14h, fin à 16h

11€ par enfant : participation à la chasse aux œufs, remise d'un paquet de chocolats, visite guidée de la ferme, goûter, atelier création.

10€ par adulte : participation à la chasse aux œufs, visite guidée de la ferme, goûter

Inscription : par téléphone 06 62 23 33 63

ou mail earl.dhondt@gmail.com

10 Le Panier Vitaminé

Sylvie Lemaire

53 rue d'Attiches - 59710 AVELIN

06 30 64 42 10 - sylvielemaire59710@gmail.com

f le panier vitaminé

Départ groupé à 15h00, fin à 17h00

10,50€ par enfant : participation à la chasse aux œufs, remise d'un paquet de chocolats, parcours libre de découverte de la ferme et de ses animaux, goûter

8€ par adulte : participation à la chasse aux œufs, parcours libre de découverte de la ferme et de ses animaux, goûter

Inscription : par téléphone 06 30 64 42 10 ou via le lien :

<https://forms.gle/QRAj3mXLgKmeGcTJ8>

11 La Petite Ferme Flamande

Amélie Macke

21 route de Bergues - 59122 REXPOEDE

06 71 81 61 49 - amelie@lapetitefermefflamande.fr

f La Petite Ferme Flamande

Départ groupé à 10h30, fin à 12 h

8,50€ par enfant : participation à la chasse aux œufs, remise d'un paquet de chocolats, visite de la ferme, collation

8,50€ par adulte : accompagnement des enfants à la chasse à l'œuf, visite de la ferme, collation

Inscription : par SMS au 06 71 81 61 49

ou via le lien : <https://lc.cx/-b2MGE>

13 Ferme Pédagogique d'Hervé et Christèle

Christèle et Hervé Paques

5 rue Caudron - 62360 BAINCTHUN

06 60 63 51 47 - christele.paques@sfr.fr

f Ferme Pédagogique d'Hervé et Christèle à Baincthun

Départ groupé à 14h30, fin à 17h00

10€ par enfant et par adulte (participation à la chasse aux œufs, remise d'un paquet de chocolats, visite guidée de la ferme, goûter)

Inscription : par téléphone ou SMS au 06 60 63 51 47

OISE

SAMEDI 19 AVRIL

17 Le Marché de Sennevieres

Prot Alexandre

35 rue des Roches - 60440 CHEVREVILLE

03 44 88 32 06 - boutique@sennevieres.com

www.sennevieres.com - **f** Le marché de Sennevières

Activité manuelle, chasse aux œufs, chocolats et verre de jus de pomme. Les enfants restent sous la responsabilité de l'adulte accompagnant. Présence d'un Food truck toute la journée, possibilité de déjeuner sur place et de goûter, possibilité de faire des achats dans notre magasin.

De 10h à 16h30. Sur réservation : Site internet

(Tarif : 1 à 2 enfants 8€/enfant, plus de 3 enfants 7€/enfant)

LUNDI 21 AVRIL

18 La ferme des P'tites Planches

Bonnay Thomas - 28 rue de l'église

60480 REUIL-SUR-BRECHE

06 65 02 46 83 - lafermedesptitesplanches@gmail.com

<https://app.cagette.net/lafermedesptitesplanches>

f La Ferme des P'tites Planches

Chasse aux œufs avec des défis, un trésor chocolaté et le goûter fermier (10€). Proposition d'un goûter payant en sus pour les adultes.

Départ 14h30, fin à 16h. Sur réservation.

Inscription par email, téléphone

ou via le lien : <https://forms.gle/b3jn7XKW8i8r7C4B49>

SOMME

SAMEDI 19 AVRIL

19 La Cueillette de Cappy

Mathilde Degrendel

23 rue de Bana - 80340 CAPPY

06 75 73 15 53 ou 07 66 77 28 99

lacueillettedecappy@orange.fr

www.lacueillettedecappy.fr

f la cueillette de cappy

A 10h00, pour les enfants de 2 ans à 8 ans. Chasse aux œufs des petits : venez chercher les œufs amenés par le lapin de Pâques dans le verger. 3 € par enfant.

A 11h00, pour les enfants (et parents) de 9 à 14 ans. Chasse au trésor de Pâques : résolvez les énigmes pour découvrir où sont cachés les œufs du lapin de Pâques. 3 € par enfant.

Inscription : sur le site internet www.lacueillettedecappy.fr

20 GAEC Saint-Gérard - Fermogout

Grégoire Leleu

16 Hameau du petit Cagny

80680 SAINT-FUSCIEN

06 83 30 79 23 - fermogout@gmail.com

f Fermogout GAEC Saint Gerard **f** fermogout

Participation à la chasse aux œufs, visite de l'élevage, un sachet de chocolats et un verre de chocolat chaud. Et toute la journée, à partir de 9h00, jeu concours, dégustations restauration snacking, buvette et animations sur place.

De 10h00 à 16h00. 5 € par enfant.



**Chasse
aux œufs**
à la ferme

EN HAUTS-DE-FRANCE

Pour rencontrer nos agriculteurs lors d'une
chasse à l'œuf ludique, originale et sensorielle,
vous êtes les bienvenus



Revenir à la carte

21 Le Lieu Dieu

Marie-Annick Maillard
5 rue du Lieu Dieu
80770 BEAUCHAMPS
06 87 55 86 05 - momo@lieudieu.com
<https://lieudieu.com/>

centreequestrelieudieu

Participation à la chasse aux œufs, visite en semi-autonomie
de la ferme équestre avec participation à plusieurs ateliers
ludo-pédagogiques sur différents lieux emblématiques de la
ferme équestre et petite approche à pied autour des poneys.
Chocolats offerts et goûter convivial.

Départ groupé à 15h00, fin à 17h00

10 € par enfant comprenant un adulte accompagnant
obligatoire

5 € par adulte accompagnant supplémentaire

Inscription : par sms au 06 87 55 86 05

ou par mail momo@lieudieu.com

LUNDI 21 AVRIL

22 Ferme de la Vallée Cailloux

Anne-Sophie Niquet
52 rue Marcelle genevois - 80310 BELLOY-SUR-SOMME
06 88 90 79 57 - anneso.bul@wanadoo.fr

lafermedelavalléecailloux

Départ groupé à 10h00, fin à 12h00

10 € par enfant : participation à la chasse aux œufs, visite
guidée de la ferme, un paquet de chocolat et une boisson
6 € par adulte : accompagnement des enfants, visite guidée
de la ferme et une boisson.

Places limitées à 30 personnes,
uniquement sur inscription par sms au 06 88 90 79 57.



EN HAUTS-DE-FRANCE

Pour rencontrer nos agriculteurs
lors d'une chasse à l'œuf ludique,
originale et sensorielle,
vous êtes les bienvenus

Pour vivre et manger fermier, vous êtes les bienvenus en Hauts-de-France

Une question ?

Chambre d'agriculture de l'Aisne
aude.delcourt@aisne.chambagri.fr
07 85 48 46 36

Chambre d'agriculture du Nord-Pas de Calais
marion.anselin@npdc.chambagri.fr
07 84 43 30 13

Chambre d'agriculture de l'Oise
marie.menard@oise.chambagri.fr
06 37 05 04 28

Chambre d'agriculture de la Somme
a.catteau@somme.chambagri.fr
06 14 53 19 32

Retrouvez-nous sur :

www.bienvenue-a-la-ferme.com/hautsdefrance

 [BienvenuealafermeHautsdeFrance](https://www.facebook.com/BienvenuealafermeHautsdeFrance)

Réalisation : Service Communication de la Chambre d'agriculture du Nord-Pas de Calais - BP2025
© Crédits photos : Bienvenue à la ferme France // Jatrocarate de P. Bay (reco) // Wawokla sur Freepik (verso)

